

El estudio presenta un panorama sobre la situación de las personas refugiadas, desplazadas y migrantes con discapacidad en países de origen, tránsito y destino de América Latina.

Su objetivo es dar a conocer las barreras y facilitadores que enfrentan y define acciones concretas para construir capacidades regionales de protección y mejorar su inclusión.

391 encuestas
170 entrevistas
25 grupos focales
15 historias de vida



HALLAZGOS PRINCIPALES

DURANTE EL TRAYECTO



17% adquirió la discapacidad durante el desplazamiento.



1 de cada 4 sufrió discriminación.



66% mencionó **no haber** recibido asistencia humanitaria.

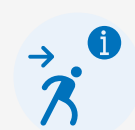

61% no tuvo acceso a información sobre sus derechos y servicios.

31% de los que recibieron asistencia, la calificaron como **no adaptada a su discapacidad**.

31% considera la **información no accesible** o parcialmente accesible a personas con discapacidad.

EN LA ACTUALIDAD

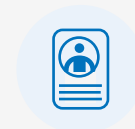

65% no conoce sus derechos o servicios judiciales disponibles.



Sólo 17% cuenta con un trabajo formal o temporal.



8 de cada 10 niños, niñas y adolescentes con discapacidad tienen **acceso a servicios de educación**.



Casi la mitad 47% considera tener pocas o ninguna posibilidades de futuro.

Más de la mitad de las personas mencionaron estar medianamente satisfechos o insatisfechos con los servicios de educación al considerar el sistema educativo público no incluyente.

La mitad de las personas encuestadas consideran que la asistencia humanitaria recibida no ha sido inclusiva.